



HUMAN DATA ENTERPRISE

Human Data Enterprise

La “trasformazione digitale” sta apportando grandi cambiamenti e opportunità nelle organizzazioni. **Innovazione e modelli di business collaborativi** disegnano oggi nuovi scenari per mercati e aziende.

HDE affianca le imprese lungo tutto il percorso di **Digital Innovation** offrendo servizi di consulenza e soluzioni digitali su misura, funzionali alla gestione del cambiamento.

Human Data Enterprise

Mettiamo l'individuo al centro

Crediamo nella comunità digitale per valorizzare il talento, amplificare la conoscenza, scambiare *best practice* e ascoltare il cliente.

Human Data Enterprise

HDE si configura come una **Data Driven Company**, in grado di sintetizzare la “collaborazione” tra Hardware e Software rispondendo alle esigenze di “conoscenza” delle aziende.

Governare i **Big Data** non solo per ottimizzare i processi, ma anche per sviluppare nuovi prodotti e servizi, per cogliere le opportunità derivanti dalla monetizzazione dei dati.

Human Data Enterprise

- ◆ Mettere a sistema **Best Practice** e **Success Case** di ciascun componente;
- ◆ Gestire progetti di **Digital Innovation** anche complessi;
- ◆ Aggregare **Competenze e Capacità Digitali, Scientifiche** e di **Alta Consulenza Manageriale**;
- ◆ Integrare **Soluzioni Digitali** proprietarie e di terzi.

Human Data Enterprise

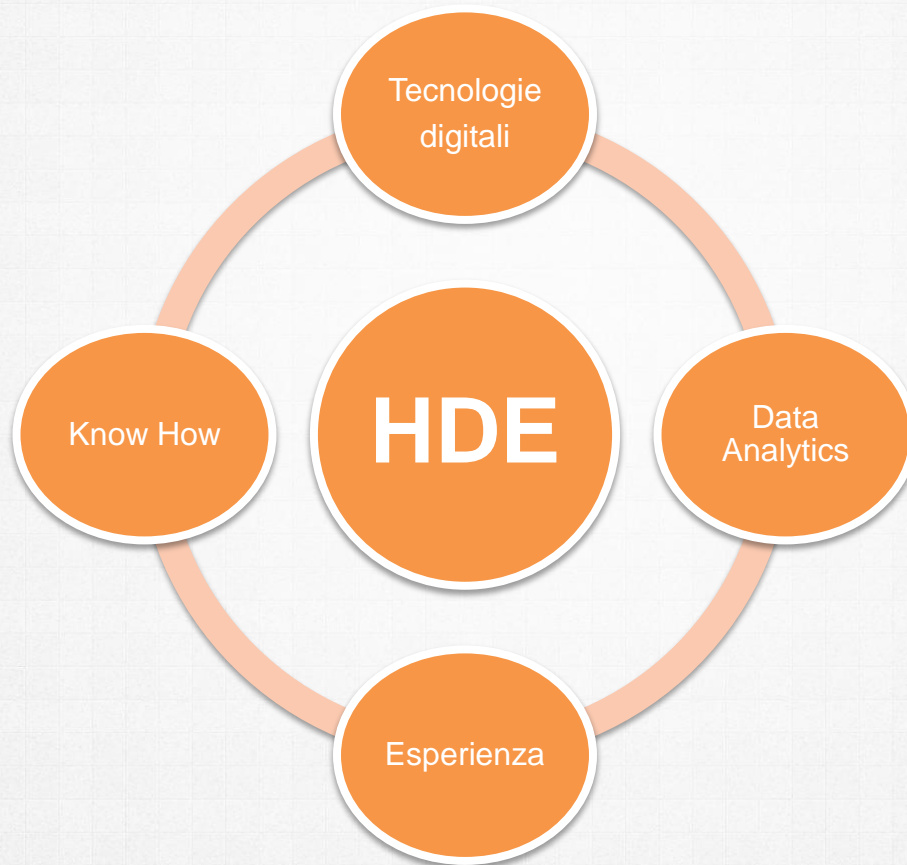

Human Data Enterprise

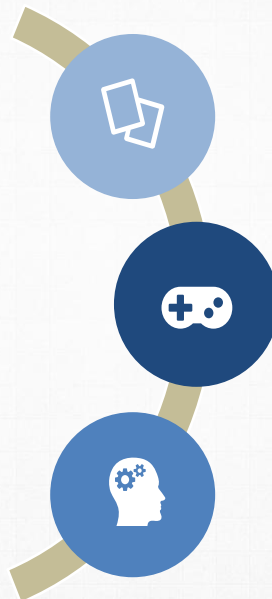

Competenze

- ✓ Digital & Mobile Trasformation
- ✓ Gaming & Gamification
- ✓ Intranet Management
- ✓ Big data

Strumenti

- ✓ HD Performance- collaboration & knowledge sharing
- ✓ Rubiq-mobile interactive platform
- ✓ Soft Skill Inventory-web assessment system

Competence Center

- ✓ Digital Learning Center
- ✓ Hde data analytics Lab

Le principali referenze del Team

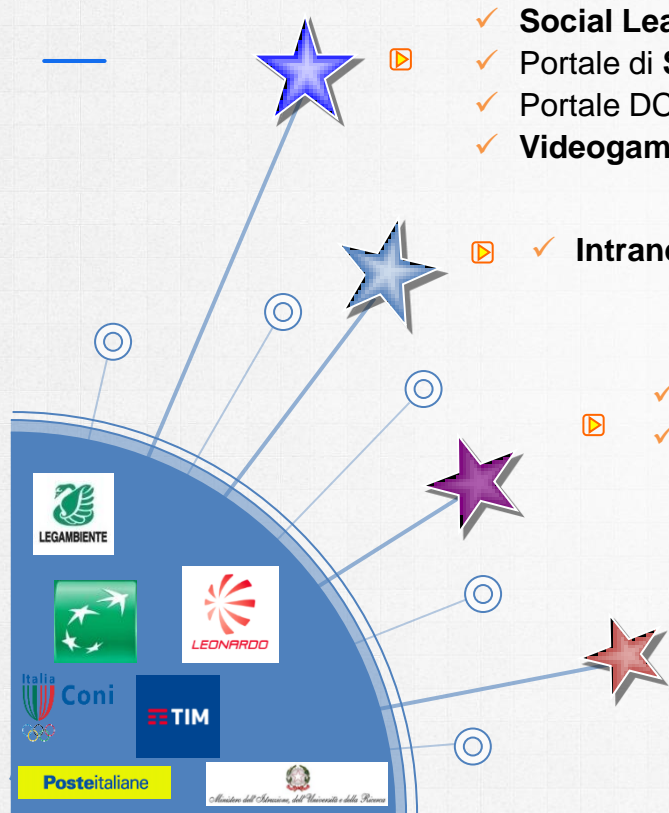

- ✓ **Social Learning** per la Divulgazione scientifica nelle scuole superiori
- ✓ Portale di **Supporto & Feedback** alla formazione esperienziale
- ✓ Portale DCS Formazione in ambito **Cyber Security**
- ✓ **Videogame** per sensibilizzazioni tematiche sociali

✓ **Intranet Management**

- ✓ Portale di **Formazione & Motivazione** delle forze di vendita
- ✓ Sistema di **Stakeholder Management**

- ✓ Portale di gestione percorsi formativi **Customer Care**
- ✓ Piattaforma di **formazione per gli operatori** non di madrelingua Italiana